

Notový doplněk
k CD Zpívání u jesliček

**Varhanní doprovody a mezihry
k vybraným českým koledám**

zpracoval
Jaroslav Tůma

1
Nesem vám noviny

CD - Track 3

I.

II.

Ne - sem_ vám no - vi - ny, po - slou - chej - te, z bet - lém - ské_

kra - ji - ny, po - zor_ dej - te. Sly - šte je pil - ně

a ne-o-myl-ně, sly - šte je pil-ně a ne-o-myl-ně, roz - jí - mej - te!

1. Nesem vám noviny

III.

1. Nesem vám noviny, poslouchajte, / z betlémské krajiny, pozor dejte. /
[: Slyšte je pilně a neomylně; :] / rozjímejte!
2. Syna porodila čistá Panna, / v jesličky vložila Krista Pána, /
[: jej ovinula a zavinula :] / plenčičkama.
3. Andělé nebeští k němu přišli / a také pastýři hned se sešli, /
[: jeho vítali, jeho chválili, :] / dary nesli.
4. My také, křesťané, nemeškejme, / k těm svatým jesličkám pospíchejme, /
[: Ježíše svého, Pána našeho :] / přivítejme.
5. Vítej nám, Ježíšku, z nebe daný, / který ses narodil z čisté Panny; /
[: pohlédni na nás a přijmi od nás :] / tyto dary.
6. Z nebe jsi sestoupil z pouhé lásky, / krásné Jezulátko, kvítku rajský; /
[: jak jsi spanilý a ušlechtilý, :] / celý krásný.
7. Přijmi ty nábožné dary od nás, / milostivý Králi a Pane náš; /
[: svoje poddané, tobě oddané :] / ty dobře znáš.
8. Děkujem ti za tvé narození, / které nám přineslo vykoupení, /
[: na které jistě čekalo lidské :] / pokolení.

*) až pro poslední sloku

Slyšte, slyšte, pastuškové

CD - Track 4

I.

II. Sly - šte, sly - šte, pa - stu - ško - vé,
 ja - ké zně - jí zpě - vy_ no - vé

v té - to no - ční

ho - di - ně

u_ be - tlém - ské je - sky - ně.

III.

2. Slyšte, slyšte, pastuškové

1. Slyšte, slyšte, pastuškové, / jaké znějí zpěvy nové /
v této noční hodině / u betlémské jeskyně.
2. Andělé tam sestupují, / čest a slávu prozpěvují /
pacholíčku zkroušeně, / jenž si hová na seně.
3. Děťátko to Syn je Boží, / od něho je všechno zboží, /
a zde leží maličký, / synek chudé matičky.
4. Pěstoun Josef po Betlémě / hledal nocleh Pánu země; /
nikdo neměl místečka / pro tohoto poutníčka.
5. Tehdy Matka v noční době / zvolila stáj za byt sobě, /
v kouteček ten nejnižší / sestoupil Pán nejvyšší.
6. V jeslích leží pacholátko, / plesej, plesej, blahá Matko, /
byť i Betlém neznal tě, / ty zde nejsi v samotě.
7. Andělů sbor jak své paní / s uctivostí se ti klaní, /
nemluvnátko líbají, / radostně je vítají.
8. Nejsi více chudá žena, / pastýři zde na kolena /
před tvým Synem padají, / písně chvály zpívají.
9. Také od východu z dále / pospíchají moudří králi, /
aby vzdali chválu, čest / tomu, jenž Pán králů jest.
10. I my jdeme k chudé stáji, / ta dnes podobá se ráji, /
andělské tam zpěvy zní / a sám Pán Bůh bydlí v ní.
11. U Syna rač, drahá Máti, / laskavě se přimlouvati, /
ať svou ruku vztáhne k nám, / laskavě ať žehná nám.

Splnilo se Písmo svaté

CD - Track 5

I.

II.

Spl ni-lo se Pí-smo sva té, ra- duj-me se v Pá - nu, Z Pan-ny či-sté na-ro zen,
 slun-ko spá-sy svě- tu vze šlo z na- dě- hvězdých sta - nů.

v je-sli-čkách je po-lo-žen, te-mná noc se pro-mě-ni - la di-vem Bo-žím v ja-sný den.

III.

3. Splnilo se Písmo svaté

1. Splnilo se Písmo svaté, / radujme se v Pánu, /
slunko spásy světu vzešlo / z nadehvězdých stanů. /
Z Panny čisté narozen, / v jesličkách je položen, /
temná noc se proměnila / divem Božím v jasný den.
2. Anděl Páně zvěstoval nám / poselství to slavné, /
věrný Bůh že naplnil dnes / sliby svoje dávné. /
S nebeskými anděly / všechno ať se veselí, /
do Betléma pospíchejme, / abychom se klaněli.

Jak jsi krásné

CD - Track 6

I.

II.

Jak jsi krá-sné, ne - vi - ňá - tko, vpro - střed bí - dy, u - bo - žá - tko. Před te - bou

pa - dá - me, da - ry své sklá - dá - me.

III.

4. Jak jsi krásné

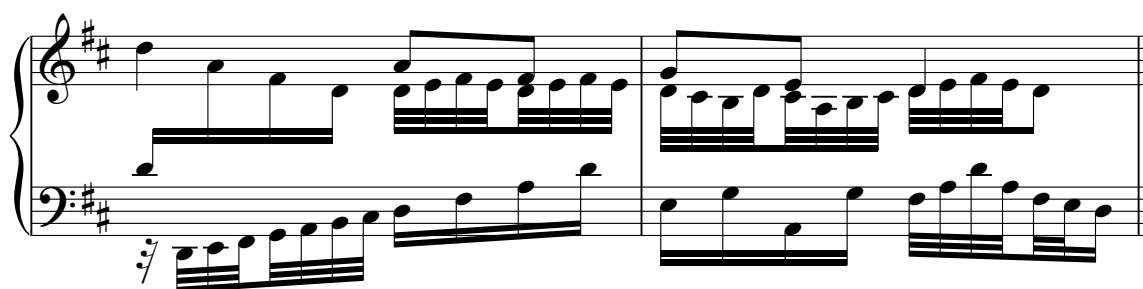
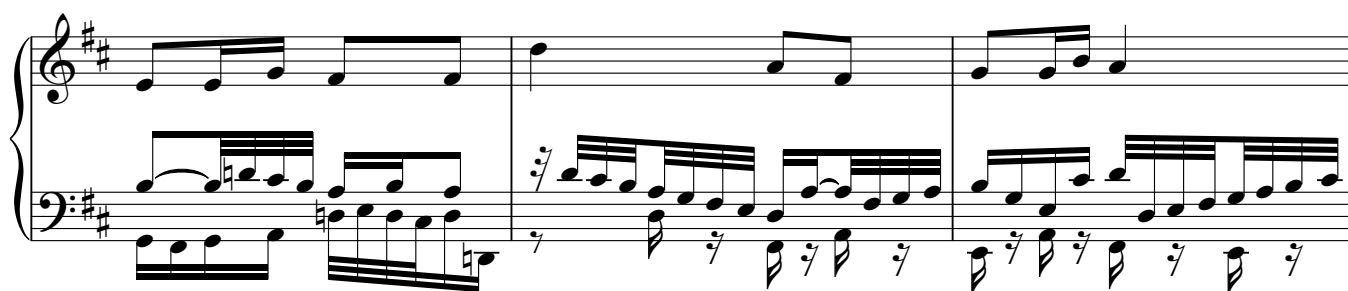

1. Jak jsi krásné, neviňátko, / vprostřed bídy, ubožátko. /
Před tebou padáme, / dary své skládáme.
2. Já ti nesu dvě kozičky, / by zahřály tvé udičky, /
já zas drobět mlíčka, / by kvetla tvá líčka.
3. Já ti nesu veselého / beránka ze stáda svého, /
s ním si můžeš hráti, / libě žertovati.
4. A co my ti nuzní dáme, / darovati co nemáme. /
My ti zadudáme, / písne zazpíváme.
5. Pastuškové mu dudají, / zvuky dud se rozléhají, /
slavně dudy dují, / všichni prozpěvují.
6. Měj se dobře, Jezulátko, / přespanilé Pacholátko, /
s tebou se loučíme, / Bohu poroučíme.

Pojďte všichni k jesličkám

CD - Track 7

I.

II.

Pojď-te__ vši-chni k je-sli-čkám, do Be-tlé-ma spěj - te, Spa-si - tel dnes při-šel k nám,

dí - ky je - mu vzdej - te! Ví - tej nám, ví - tej nám, dí - tě ne - bes

krá - sy, svě - ta všem kon-či-nám vze - šlo svě - tlo spá - sy.

5. Pojd'te všichni k jesličkám

III.

1. Pojd'te všichni k jesličkám, / do Betléma spějte, / Spasitel dnes přišel k nám, / díky jemu vzdejte! / Vítej nám, vítej nám, / dítě nebes krásy, / světa všem končinám / vzešlo světlo spásy.
2. Do jesliček položen, / v nebi trůn má zlatý, / v chudobě ač narozen, / je Bůh nejvyšší svatý. / Vítej nám...
3. Všechno Pána velebí, / andělů sbor jása: / Sláva Bohu na nebi, / lidstvu přišla spása. / Vítej...
4. I my se ti klaníme, / Ježíšku náš malý, / zrození tvé slavíme, / neseme ti dary. / Vítej nám...
5. Zlato jako mudrci / tobě, Králi, dáme, / vše, co máme na srdci, / též ti odevzdáme. / Vítej...
6. Kadidlo ti spalujem / ke tvé poctě, Králi. / Srdce své ti věnujem, / celý svět tě chválí. / Vítej nám...
7. Myrhu tobě neseme, / odpusť naše viny, / nesud', co je zkažené, / přijmi lásky činy. / Vítej nám...
8. Bůh nám přišel na pomoc, / vděčný lid ho vítá, / mizí stíny, bledne noc, / nad světem den svítá. / Vítej nám...

6 Chtíc, aby spal

CD - Track 8

I.

II. Chtíc, a - by spal, tak zpí - va - la. Sy - ná - čko - vi
Ma - tka, jež po - no - co - va - la, mi - lá - čko - vi:

Spi - ne - bes dí - tě mi - lo - 1. stné, Pán jsi a Bůh 2.
pě - je ti v lá - sce ce - lý ráj, po - zem - ský luh.

1. Chtíc, aby spal, tak zpívala / Synáčkovi / Matka, jež ponocovala, / miláčkovi: /
Spi, nebes dítě milostné, / Pán jsi a Bůh, / pěje ti v lásce celý ráj, / pozemský luh.

2. Tobě jsem lůžko ustlala, / Spasiteli, / k chvále tvé tvory svolala, / Stvořiteli! /
Zasvítl z nebe hvězdy jas / v jesličky tvé, / národy všechny světlem svým / k Betlému zve.

3. Dřímej, to matky žádost je, / holubičko, / v tobě se duše raduje, / ó perličko! /
Nebesa chválu pějí tvou, / slávu a čest, / velebí tebe každý tvor, / tisíce hvězd.

4. Ó lilie, ó fialko, / ó růže má, / dřímej, má sladká útěcho, / zahrádko má! /
Labuti má a loutno má, / slavíčku můj, / dřímej, má harfo líbezná, / Synáčku můj!

5. Miláčku, spi a zmlkněte, / andělové, / před Bohem se mnou klekněte, / národové! /
Sestoupil vpravdě Boží Syn / na naši zem, / přinesl spásu, pokoj svůj / národům všem.

6. Chtic, aby spal (2)

III. A 2 claviers.

6. Čtít, aby spal (3)

1.

tr

2.

tr tr tr tr

Kriste, světa Spasiteli

CD - Track 9

I.

II. Kri - ste, svě - ta Spa - si - te - li,
než se hvěz - dy roz - ho - ře - ly, tys už v krá - se, slá - vě, mo - ci

Ped.

od vě - ků byl ro - ven Ot - ci.

1. Kriste, světa Spasiteli, / než se hvězdy rozhořely, /
tys už v kráse, slávě, moci / od věků byl roven Otcí.

2. Jase z jasu Otce svého, / naděje jsi tvorstva všeho; /
slyš, jak lid ti na kolenou / zpívá chválu zaslouženou.

3. Rozpomeň se, tvůrčí Slovo, / že jsi tělo člověkovo /
vzalo z lůna čisté Panny, / abys přebývalo s námi.

4. Dnešní den to dosvědčuje, / rok co rok se opakuje, /
že se rodiš, Spáso, v těle / z lásky Boha Stvořitele.

5. Tebe hvězdy, vody, lesy, / zem a všechno pod nebesy /
písní nových díky chválí / za čin spásy dokonalý.

6. Ať tím víc, tím horoucněji / lidské chvály k nebi znějí, /
neboť krev tvá hřích náš smyla, / naše zradu vykoupila.

7. Jako tobě, Jezu Kriste, / narozený z Panny čisté, /
tak i Otcí, Duchu sláva / věky věků ať se vzdává.

III. A 2 claviers.

Vítej, vítej, božské Dítě

CD - Track 10

I.

II. Ví - tej, ví - tej, bož - ské Dí - tě, svě - ta ši - rou dá - lí
 ne - be, ze - mě, ve - le - bí tě,

zní ti pí - seň chvá - ly, Sy - nu Bo - ží, ne - be - ský Krá - li!

1. Vítej, vítej, božské Dítě, / nebe, země velebí tě, /
 světa širou dále / zní ti píseň chvály, / Synu Boží, nebeský Králi!

2. K jesličkám tvým poklekáme, / tebe, Boha, vyznáváme. /
 Jezu Kriste milý, / uděl z nebe síly, / abychom ti vždy věrni byli.

3. Sešli nám své požehnání, / milost tvá ať všechny chrání, /
 v hodině pak smrti / k sobě rač nás vzít, / tam kde věčná láska tvá svítí!

III. A 2 claviers. Canone in septima.

Poslouchejte, křesťané

CD - Track 11

I.

II.

Po - slou-vej - te, kře - sťa - né, co se to sta - lo před le - ty
po - zor-ně sly - šte no - vi - ny

dá - vno v Be-tlé - 1. mě; 2. 3.
ji - sté, ta - je - mné.

1. Poslouchejte, křesťané, / co se to stalo před lety dávno v Betlémě; / pozorně slyšte noviny jisté, tajemné.

2. Narodil se Kristus Pán / z chudičké Panny, on, Pán nad pány, přišel k nám; / radostí málo, žalostí mnoho trpěl sám.

3. V plenky jej zavinula, / krásného syna, Maria Panna spanilá; / v jesličky malé andělů krále vložila.

III. A due. Canone in decima.

9. Poslouchejte, křesťané

A tre. Canone in sexta.

Půjdem spolu do Betléma

CD - Track 12

I.

II. Půj-dem spo-lu do Be-tlé-ma, duj - daj, - duj - daj, - duj - daj dá! Je - ží - šku,

pa - ná - čku, já tě bu - du__ 1. ko - lí - ba - ti, 2. ko - lí - bat.

1. Půjdem spolu do Betléma: / dujdaj, dujdaj, dujdaj dá! / Ježíšku, panáčku, / já tě budu kolíbat, / Ježíšku, panáčku, / já tě budu kolíbat.
2. Začni, Kubo, na ty dudy: / dudaj, dudaj, dudaj dá! / Ježíšku...
3. A ty, Janku, na písťalku: / dudli, tudli, dudli dá! / Ježíšku...
4. A ty, Mikši, na housličky: / hudli, tydli, hudli dá! / Ježíšku...
5. A ty, Vávro, na tu basu: / rum, rum, rum, rum, ruma dá! / Ježíšku...

10. Půjdem spolu do Betléma

III.

Trio

Canone in octava

D.C. al Fine

11
V půlnoční hodinu

CD - Track 13

I.

II.

V půl-no - ční ho - di - nu an - děl se zje - vu - je,

Ped.

ra - do-stnou no - vi - nu pa - stý - řům zvě - stu - je.

III.

11. V půlnoční hodině

1. V půlnoční hodině / anděl se zjevuje, / radostnou novinu / pastýřům zvěstuje.
2. Nebes Pán naplnil / sliby své zajisté, / Kristus se narodil / z Matičky přecistě.
3. Pastýři, vstávejte, / pospěšte k Betlému, / zprávu tu povězte / na cestě každému.

*) až pro poslední sloku

Veselé vánoční hody

CD - Track 14

I.

II. Ve - se - lé vá - no - ční ho - | 1. dy, | 2. o tom, co se vskut-ku sta-lo,
 zpí - vej-te vši - chni ko - le - - dy: že se li-dem na - ro-di-lo

Dě - tá - tko.

1. Veselé vánoční hody! / Zpívejme všichni koledy: /
 o tom, co se vskutku stalo, / že se lidem narodilo
 Děťátko.

2. On je světa Spasitelem, / Slovo učiněné tělem, /
 Syn Boží a syn člověka, / na nějž tvorstvo věky
 čeká, Děťátko.

3. Jehož Maria počala, / v Betlémě ho porodila, / položila do jesliček, / zavinula
 do pleníček, Děťátko.

4. Vůl a oslík nad ním stáli / a svým dechem zahřívali / chudé lidské nemluvňátko, /
 slavné Boží pacholátko, Děťátko.

5. Na tvé betlémské jesličky / svítí jen z nebe hvězdičky; / všemu tvorstvu oděv dáváš, /
 sám jsi nahý a nic nemáš, Děťátko.

6. Andělé i pastuškové / zpívají ti chvály nové: / Vítej nám, nebeský Králi, / tebe
 jsme si dávno přáli, Děťátko!

III.

12. Veselé vánoční hody

D.S. al Fine ad lib. Fine

13 Tichá noc

CD - Track 15

I.

II.

Ti - chá noc, pře - sva-tá noc. V spán - ku svém dý - chá

zem, půl - noc od - bi - la, mě - sto šlo spát, jen Bo-ží
zdrím - li dá - vno i pa - sý - ři stád,

lá - ska, ta bdí, jen Bo - ží lá - ska, ta bdí.

2. Tichá noc, přesvatá noc, / náhle v ní jásot zní, / vstávej, lide můj, tmu z očí střes, /
v městě Betlémě Bůh zrozen dnes, [: z lásky se člověkem stal. :]

3. Tichá noc, přesvatá noc, / stín a mráz vůkol nás, / v hloubi srdce však Gloria hřmí, /
díků, že hříšník se s důvěrou smí [: u svaté Rodiny hrát. :]

13. Tichá noc

III.

Hvězda svítí nad Betlémem

CD - Track 16

I.

II. Hvě - zda sví - tí nad_ Be - tlé - mem,
ne - be ple - sá, zem_ zní_ zpě - vem, svě - tlem zá - ří

je - sky - ně ja - ko raj - ská sva - ty - ně.

2. Hostem jejím Syn je Boží, / v jehož ruce Pán vše složí; /
a zde leží maličký / v klínu chudé matičky.

3. Pánu svému vstříc již spějme, / s nebem slávu, čest mu vzdejme; /
Bůh sám z nebe přišel k nám, / zemi změnil ve svůj chrám.

Adeste fideles - Jdou zástupy věrných

CD - Track 17

I.

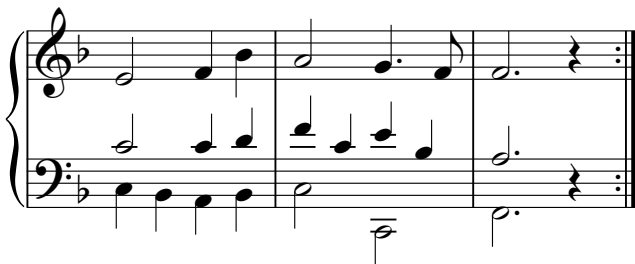
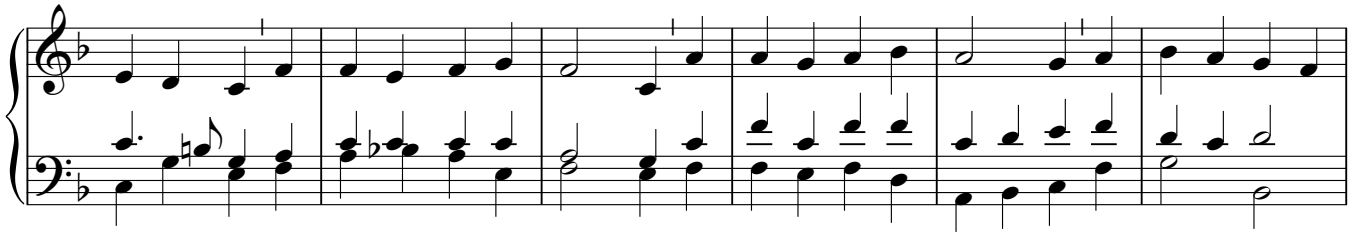
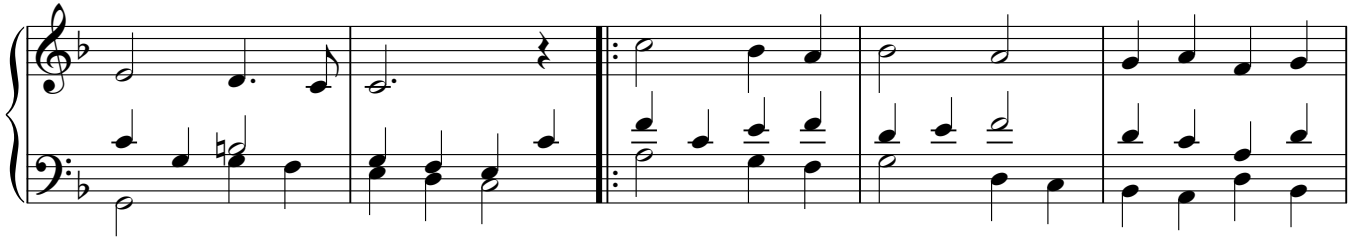

1. *Adéste, fidéles, laeti, triumphántes / veníte, veníte in Bétlehem:*
 [: *Natum vidéte Regem angelórum. / Veníte, adorémus. / Veníte, adorémus. /*
Veníte, adorémus Dóminum. :]

2. *En grege relicto, húmiles ad cunas / vocáti pastóres appróperant:*
 [: *Et nos ovánti gradu festinémus. / Veníte, adorémus. / Veníte, adorémus. /*
Veníte, adorémus Dóminum. :]

3. *Aetérni Paréntis splendórem aetérnum / velátum sub carne vidébimus:*
 [: *Deum infántem, pannis involútum. / Veníte, adorémus. / Veníte, adorémus. /*
Veníte, adorémus Dóminum. :]

4. *Pro nobis egénum et foeno cubántem: / piis foveámus ampléxibus:*
 [: *Sic nos amántem quis non redamáret? / Veníte, adorémus. / Veníte, adorémus. /*
Veníte, adorémus Dóminum. :]

II.

Jdou zá - stu - py věr - ných s já - so - tem a chvá - lou, my též do Be -

Ped.

tlé - ma po - spí - chej - me: Ví - tej - me Pá - na,

Krá - le an - děl - ské - ho, Je - ží - ši zro - ze - né - mu, Je - ží - ši zro - ze -

né - mu, Je ží - ši zro - ze - né - mu — zpí - vej - me.

2. Od stád v krajích spících pastýři jsou zváni / k jeslím, kde spí Dítě nám slíbené.
[: Též s nimi spějme poklonit se Pánu, / Ježíši zrozenému, / Ježíši zrozenému, /
Ježíši zrozenému zpívejme. :]

3. Hle, sláva věčného Tvůrce všehomíra / všem nám září v úsměvu Dítěte.
[: Bůh mezi námi, v plenkách nemluvnátka, / Ježíši zrozenému, / Ježíši zrozenému, /
Ježíši zrozenému zpívejme. :]

4. Bůh s námi je spřízněn, lidský úděl sdílí, / jej chválami vroucími vítějme.
[: Láskou za lásku Pánu odpovíme, / Ježíši zrozenému, / Ježíši zrozenému, /
Ježíši zrozenému zpívejme. :]

15. *Adeste fideles - Jdou zástupy věrných (2)*

III.

15. *Adeste fideles - Jdou zástupy věrných (3)*

Narodil se Kristus Pán

CD - Track 19

I.

II.

Na-ro - dil se Kri-stus Pán, ve - sel-me se, z rů - že kví-tek vy-kvet nám,

The second part of the piano accompaniment begins with the first line of lyrics. It continues with the same harmonic structure as the first part. A *Ped.* (pedal) marking is present at the beginning of the system. The lyrics are: "Na-ro - dil se Kri-stus Pán, ve - sel-me se, z rů - že kví-tek vy-kvet nám,"

ra - duj-me se. Z ži - vo - ta či - sté - ho, z ro - du krá - lov -

The piano accompaniment continues with the second line of lyrics. The lyrics are: "ra - duj-me se. Z ži - vo - ta či - sté - ho, z ro - du krá - lov -"

ské - ho, nám, nám, na - ro - dil se.

The piano accompaniment concludes with the third line of lyrics. The lyrics are: "ské - ho, nám, nám, na - ro - dil se." The music ends with a double bar line and repeat dots.

16. Narodil se Kristus Pán (2)

1. Narodil se Kristus Pán, / veselme se, / z růže kvítek vykvet nám, / radujme se; / z života čistého, / z rodu královského / nám, nám narodil se.
2. Jenž prorokován jest, / veselme se, / ten na svět poslán jest, / radujme se; / z života...
3. Člověčenství naše, / veselme se, / ráčil vzíti na se, / radujme se; / z života čistého...
4. Goliáš oloupen, / veselme se, / člověk jest vykoupen, / radujme se; / z života čistého...

III.

16. Narodil se Kristus Pán (3)

IV.

